

**INCIDENZA DELLE ASSENZE RISPETTO ALLE GIORNATE LAVORATIVE,
DISTINTE PER AA.GG.C. E PER RUOLO (elaborazione mese di DICEMBRE 2012)**

AREA	DENOMINAZIONE	N. ASSENZE a giornata intera DIPENDENTI	TASSO DI ASSENZA % DIPENDENTI	N. ASSENZE a giornata intera DIRIGENTI	TASSO DI ASSENZA % DIRIGENTI	TASSO DI PRESENZA % DIPENDENTI	TASSO DI PRESENZA % DIRIGENTI
1	AREA 01 GABINETTO PRESIDENTE GIUNTA REGIONALE	1147	19,11%	61	14,73%	80,89%	85,27%
2	AREA 02 AFFARI GENERALI DELLA GIUNTA REGIONALE	178	16,82%	14	15,22%	83,18%	84,78%
3	AREA 03 PROGRAMMAZIONE, PIANI E PROGRAMMI	204	21,12%	19	13,77%	78,88%	86,23%
4	AREA 04 AVVOCATURA	538	21,26%	38	15,02%	78,74%	84,98%
5	AREA 05 ECOLOGIA, TUTELA DELL'AMBIENTE, DISINQUINAMENTO, PROTEZIONE CIVILE	1545	17,36%	22	11,96%	82,64%	88,04%
6	AREA 06 RICERCA SCIENTIFICA, STATISTICA, SISTEMI INFORMATIVI ED INFORMATICA	506	21,36%	37	20,11%	78,64%	79,89%
7	AREA 07 AFFARI GENERALI, GESTIONE E FORMAZIONE DEL PERSONALE ORGANIZZAZIONE E METODO	624	20,25%	46	10,53%	79,75%	89,47%
8	AREA 08 BILANCIO, RAGIONERIA E TRIBUTI	485	20,08%	30	18,63%	79,92%	81,37%
9	AREA 09 RAPPORTI CON GLI ORGANI NAZIONALI ED INTERNAZIONALI IN MATERIA DI INTERESSE REGIONALE	472	20,73%	14	15,22%	79,27%	84,78%
10	AREA 10 DEMANIO E PATRIMONIO	866	14,82%	10	8,70%	85,18%	91,30%
11	AREA 11 SVILUPPO ATTIVITA' SETTORE PRIMARIO	5750	19,70%	91	14,65%	80,30%	85,35%
12	AREA 12 SVILUPPO ECONOMICO	423	19,16%	25	13,59%	80,84%	86,41%
13	AREA 13 TURISMO E BENI CULTURALI	324	20,12%	20	12,42%	79,88%	87,58%
14	AREA 14 TRASPORTI E VIABILITA'	354	18,77%	5	4,35%	81,23%	95,65%
15	AREA 15 LAVORI PUBBLICI, OPERE PUBBLICHE, ATTUAZIONE, ESPROPRIAZIONE	2104	19,10%	37	11,49%	80,90%	88,51%
16	AREA 16 GOVERNO DEL TERRITORIO, BENI CULTURALI AMBIENTALI E PAESISTICI	432	18,24%	21	15,22%	81,76%	84,78%
17	AREA 17 ISTRUZIONE - EDUCAZIONE - FORMAZIONE PROFESSIONALE - POLITICA GIOVANILE E DEL FORUM REGIONALE DELLA GIOVENTU' - OSSERVATORIO REGIONALE	4647	20,53%	37	16,09%	79,47%	83,91%
18	AREA 18 ASSISTENZA SOCIALE, ATTIVITA' SOCIALI, SPORT, TEMPO LIBERO, SPETTACOLO	463	18,99%	12	8,70%	81,01%	91,30%
19	AREA 19 PIANO SANITARIO REGIONALE E RAPPORTI CON LE AA.SS.LL.	320	21,74%	31	14,98%	78,26%	85,02%
20	AREA 20 ASSISTENZA SANITARIA	831	21,13%	52	8,07%	78,87%	91,93%
21	AREA 21 PROGRAMMAZIONE E GESTIONE DEI RIFIUTI	198	26,09%	4	8,70%	73,91%	91,30%
22	UFFICIO DI PIANO	90	20,59%	3	4,35%	79,41%	95,65%
23	UFFICIO COMUNITARIO REGIONALE	12	13,04%	4	17,39%	86,96%	82,61%

Incidenza delle assenze rispetto alle giornate lavorative distinte per AA.GG.C. e per ruolo
(elaborazione DICEMBRE 2012)

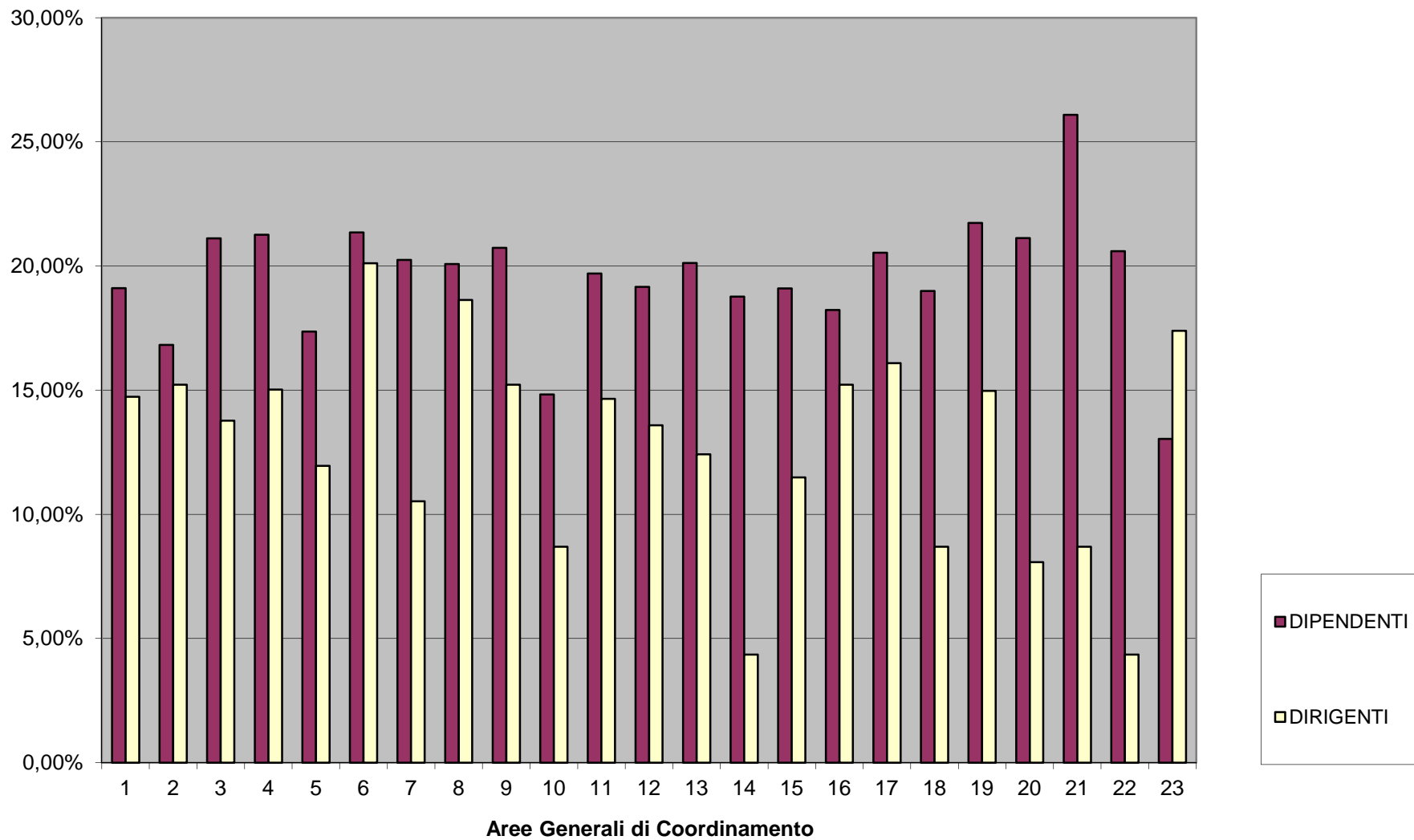

**INCIDENZA DELLE ASSENZE RISPETTO ALLE GIORNATE LAVORATIVE,
DISTINTE PER AA.GG.C. E PER RUOLO (elaborazione mese di NOVEMBRE 2012)**

AREA	DENOMINAZIONE	N. ASSENZE a giornata intera DIPENDENTI	TASSO DI ASSENZA % DIPENDENTI	N. ASSENZE a giornata intera DIRIGENTI	TASSO DI ASSENZA % DIRIGENTI	TASSO DI PRESENZA % DIPENDENTI	TASSO DI PRESENZA % DIRIGENTI	AREA
1	AREA 01 GABINETTO PRESIDENTE GIUNTA REGIONALE	799	12,20%	35	7,78%	87,80%	92,22%	1
2	AREA 02 AFFARI GENERALI DELLA GIUNTA REGIONALE	127	10,81%	8	8,00%	89,19%	92,00%	2
3	AREA 03 PROGRAMMAZIONE, PIANI E PROGRAMMI	120	11,43%	6	4,00%	88,57%	96,00%	3
4	AREA 04 AVVOCATURA	309	11,34%	11	4,00%	88,66%	96,00%	4
5	AREA 05 ECOLOGIA, TUTELA DELL'AMBIENTE, DISINQUINAMENTO, PROTEZIONE CIVILE	988	10,21%	10	5,00%	89,79%	95,00%	5
6	AREA 06 RICERCA SCIENTIFICA, STATISTICA, SISTEMI INFORMATIVI ED INFORMATICA	285	11,07%	14	7,00%	88,93%	93,00%	6
7	AREA 07 AFFARI GENERALI, GESTIONE E FORMAZIONE DEL PERSONALE ORGANIZZAZIONE E METODO	496	14,92%	34	7,16%	85,08%	92,84%	7
8	AREA 08 BILANCIO, RAGIONERIA E TRIBUTI	308	11,62%	21	10,50%	88,38%	89,50%	8
9	AREA 09 RAPPORTI CON GLI ORGANI NAZIONALI ED INTERNAZIONALI IN MATERIA DI INTERESSE REGIONALE	305	12,20%	11	11,00%	87,80%	89,00%	9
10	AREA 10 DEMANIO E PATRIMONIO	646	10,17%	9	7,20%	89,83%	92,80%	10
11	AREA 11 SVILUPPO ATTIVITA' SETTORE PRIMARIO	3540	11,11%	59	8,43%	88,89%	91,57%	11
12	AREA 12 SVILUPPO ECONOMICO	288	12,00%	5	2,50%	88,00%	97,50%	12
13	AREA 13 TURISMO E BENI CULTURALI	219	12,51%	13	7,43%	87,49%	92,57%	13
14	AREA 14 TRASPORTI E VIABILITA'	212	10,34%	1	0,67%	89,66%	99,33%	14
15	AREA 15 LAVORI PUBBLICI, OPERE PUBBLICHE, ATTUAZIONE, ESPROPRIAZIONE	1406	11,74%	49	13,07%	88,26%	86,93%	15
16	AREA 16 GOVERNO DEL TERRITORIO, BENI CULTURALI AMBIENTALI E PAESISTICI	263	10,12%	15	10,00%	89,88%	90,00%	16
17	AREA 17 ISTRUZIONE - EDUCAZIONE - FORMAZIONE PROFESSIONALE - POLITICA GIOVANILE E DEL FORUM REGIONALE DELLA GIOVENTU' - OSSERVATORIO REGIONALE	2788	11,29%	30	10,91%	88,71%	89,09%	17
18	AREA 18 ASSISTENZA SOCIALE, ATTIVITA' SOCIALI, SPORT, TEMPO LIBERO, SPETTACOLO	274	10,34%	23	13,14%	89,66%	86,86%	18
19	AREA 19 PIANO SANITARIO REGIONALE E RAPPORTI CON LE AA.SS.LL.	214	13,17%	10	4,44%	86,83%	95,56%	19
20	AREA 20 ASSISTENZA SANITARIA	580	13,49%	19	2,71%	86,51%	97,29%	20
21	AREA 21 PROGRAMMAZIONE E GESTIONE DEI RIFIUTI	88	11,35%	1	2,00%	88,65%	98,00%	21
22	UFFICIO DI PIANO	47	9,89%	3	4,00%	90,11%	96,00%	22
23	UFFICIO COMUNITARIO REGIONALE	7	7,00%	0	0,00%	93,00%	100,00%	23

Incidenza delle assenze rispetto alle giornate lavorative distinte per AA.GG.C. e per ruolo
(elaborazione NOVEMBRE 2012)

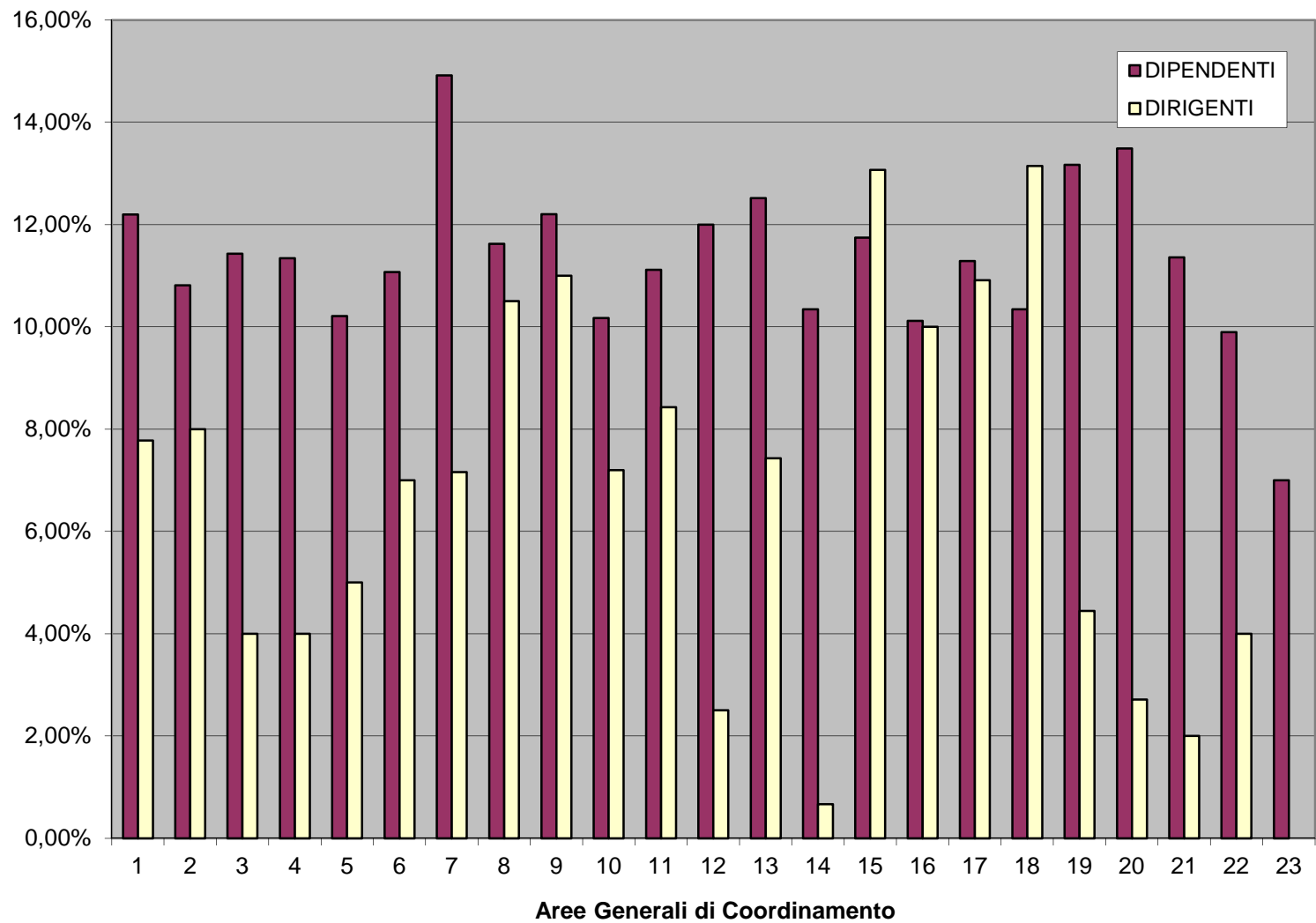

**INCIDENZA DELLE ASSENZE RISPETTO ALLE GIORNATE LAVORATIVE,
DISTINTE PER AA.GG.C. E PER RUOLO (elaborazione mese di OTTOBRE 2012)**

AREA	DENOMINAZIONE	N. ASSENZE a giornata intera DIPENDENTI	TASSO DI ASSENZA % DIPENDENTI	N. ASSENZE a giornata intera DIRIGENTI	TASSO DI ASSENZA % DIRIGENTI	TASSO DI PRESENZA % DIPENDENTI	TASSO DI PRESENZA % DIRIGENTI
1	AREA 01 GABINETTO PRESIDENTE GIUNTA REGIONALE	830	11,64%	37	7,61%	88,36%	92,39%
2	AREA 02 AFFARI GENERALI DELLA GIUNTA REGIONALE	179	14,11%	4	3,70%	85,89%	96,30%
3	AREA 03 PROGRAMMAZIONE, PIANI E PROGRAMMI	145	12,49%	6	3,70%	87,51%	96,30%
4	AREA 04 AVVOCATURA	330	11,42%	13	4,38%	88,58%	95,62%
5	AREA 05 ECOLOGIA, TUTELA DELL'AMBIENTE, DISINQUINAMENTO, PROTEZIONE CIVILE	972	9,25%	5	2,31%	90,75%	97,69%
6	AREA 06 RICERCA SCIENTIFICA, STATISTICA, SISTEMI INFORMATIVI ED INFORMATICA	250	9,08%	3	1,39%	90,92%	98,61%
7	AREA 07 AFFARI GENERALI, GESTIONE E FORMAZIONE DEL PERSONALE ORGANIZZAZIONE E METODO	445	12,21%	20	3,90%	87,79%	96,10%
8	AREA 08 BILANCIO, RAGIONERIA E TRIBUTI	346	12,09%	8	3,70%	87,91%	96,30%
9	AREA 09 RAPPORTI CON GLI ORGANI NAZIONALI ED INTERNAZIONALI IN MATERIA DI INTERESSE REGIONALE	324	12,00%	7	6,48%	88,00%	93,52%
10	AREA 10 DEMANIO E PATRIMONIO	623	9,12%	9	6,67%	90,88%	93,33%
11	AREA 11 SVILUPPO ATTIVITA' SETTORE PRIMARIO	3248	9,42%	21	2,78%	90,58%	97,22%
12	AREA 12 SVILUPPO ECONOMICO	263	10,15%	8	3,70%	89,85%	96,30%
13	AREA 13 TURISMO E BENI CULTURALI	254	13,25%	7	3,70%	86,75%	96,30%
14	AREA 14 TRASPORTI E VIABILITA'	201	9,08%	2	1,23%	90,92%	98,77%
15	AREA 15 LAVORI PUBBLICI, OPERE PUBBLICHE, ATTUAZIONE, ESPROPRIAZIONE	1329	10,25%	42	10,37%	89,75%	89,63%
16	AREA 16 GOVERNO DEL TERRITORIO, BENI CULTURALI AMBIENTALI E PAESISTICI	210	7,41%	10	6,17%	92,59%	93,83%
17	AREA 17 ISTRUZIONE - EDUCAZIONE - FORMAZIONE PROFESSIONALE - POLITICA GIOVANILE E DEL FORUM REGIONALE DELLA GIOVENTU' - OSSERVATORIO REGIONALE	2858	10,66%	6	2,02%	89,34%	97,98%
18	AREA 18 ASSISTENZA SOCIALE, ATTIVITA' SOCIALI, SPORT, TEMPO LIBERO, SPETTACOLO	294	10,27%	16	8,47%	89,73%	91,53%
19	AREA 19 PIANO SANITARIO REGIONALE E RAPPORTI CON LE AA.SS.LL.	217	12,36%	8	3,29%	87,64%	96,71%
20	AREA 20 ASSISTENZA SANITARIA	530	11,22%	22	2,91%	88,78%	97,09%
21	AREA 21 PROGRAMMAZIONE E GESTIONE DEI RIFIUTI	85	10,16%	1	1,85%	89,84%	98,15%
22	UFFICIO DI PIANO	51	9,94%	0	0,00%	90,06%	100,00%
23	UFFICIO COMUNITARIO REGIONALE	6	5,56%	0	0,00%	94,44%	100,00%

Incidenza delle assenze rispetto alle giornate lavorative distinte per AA.GG.C. e per ruolo
(elaborazione OTTOBRE 2012)

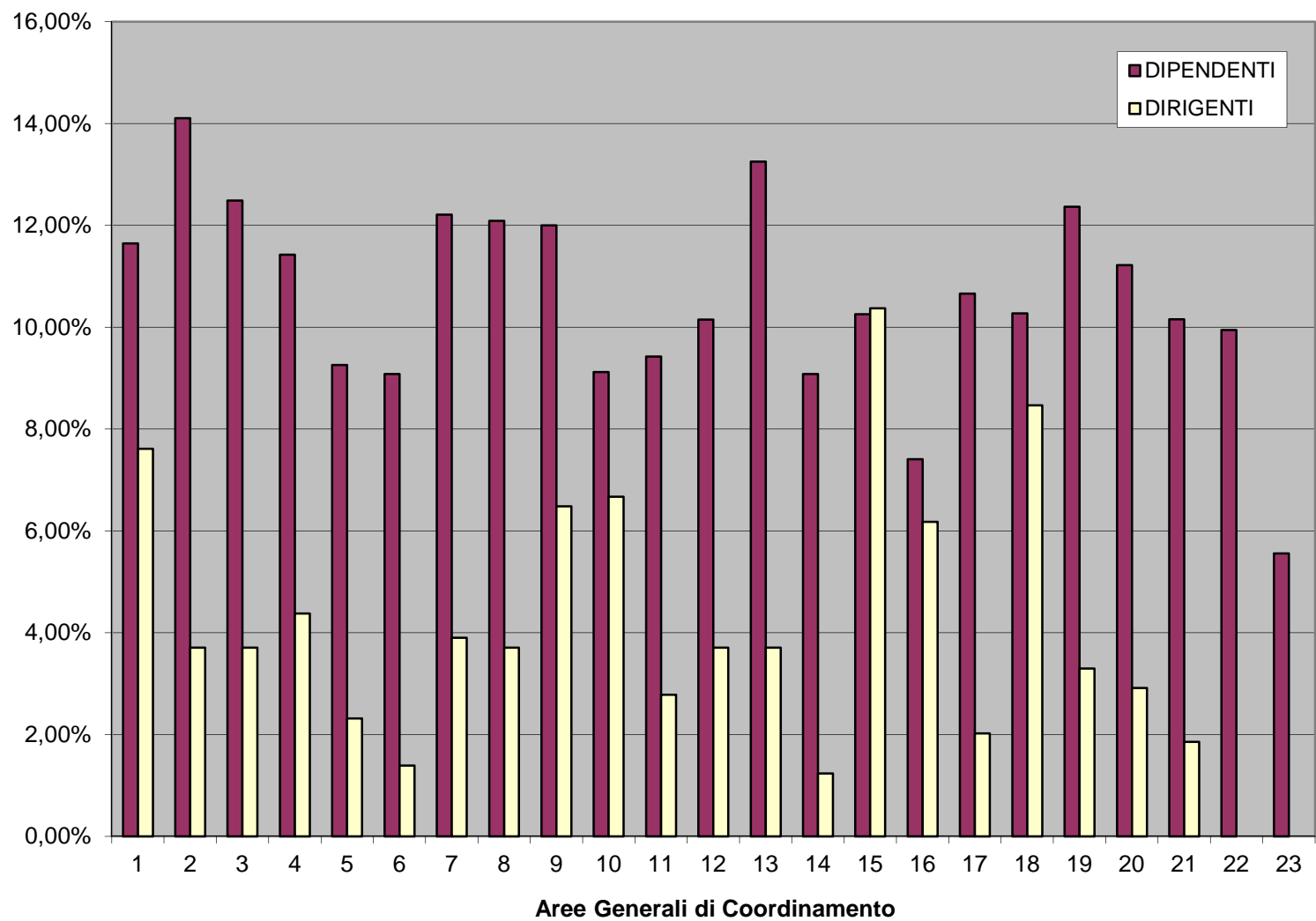

**INCIDENZA DELLE ASSENZE RISPETTO ALLE GIORNATE LAVORATIVE,
DISTINTE PER AA.GG.C. E PER RUOLO (elaborazione mese di SETTEMBRE 2012)**

AREA	DENOMINAZIONE	N. ASSENZE a giornata intera DIPENDENTI	TASSO DI ASSENZA % DIPENDENTI	N. ASSENZE a giornata intera DIRIGENTI	TASSO DI ASSENZA % DIRIGENTI	TASSO DI PRESENZA % DIPENDENTI	TASSO DI PRESENZA % DIRIGENTI	AREA
1	AREA 01 GABINETTO PRESIDENTE GIUNTA REGIONALE	1035	15,68%	68	15,11%	84,32%	84,89%	1
2	AREA 02 AFFARI GENERALI DELLA GIUNTA REGIONALE	138	11,74%	5	5,00%	88,26%	95,00%	2
3	AREA 03 PROGRAMMAZIONE, PIANI E PROGRAMMI	143	13,30%	6	4,00%	86,70%	96,00%	3
4	AREA 04 AVVOCATURA	351	13,00%	42	15,27%	87,00%	84,73%	4
5	AREA 05 ECOLOGIA, TUTELA DELL'AMBIENTE, DISINQUINAMENTO, PROTEZIONE CIVILE	1111	11,45%	16	8,00%	88,55%	92,00%	5
6	AREA 06 RICERCA SCIENTIFICA, STATISTICA, SISTEMI INFORMATIVI ED INFORMATICA	201	7,88%	17	8,50%	92,12%	91,50%	6
7	AREA 07 AFFARI GENERALI, GESTIONE E FORMAZIONE DEL PERSONALE ORGANIZZAZIONE E METODO	482	14,28%	38	8,00%	85,72%	92,00%	7
8	AREA 08 BILANCIO, RAGIONERIA E TRIBUTI	440	16,45%	21	10,50%	83,55%	89,50%	8
9	AREA 09 RAPPORTI CON GLI ORGANI NAZIONALI ED INTERNAZIONALI IN MATERIA DI INTERESSE REGIONALE	370	14,65%	8	8,00%	85,35%	92,00%	9
10	AREA 10 DEMANIO E PATRIMONIO	773	12,22%	5	4,00%	87,78%	96,00%	10
11	AREA 11 SVILUPPO ATTIVITA' SETTORE PRIMARIO	3618	11,32%	54	7,20%	88,68%	92,80%	11
12	AREA 12 SVILUPPO ECONOMICO	289	12,17%	14	7,00%	87,83%	93,00%	12
13	AREA 13 TURISMO E BENI CULTURALI	211	11,89%	9	5,14%	88,11%	94,86%	13
14	AREA 14 TRASPORTI E VIABILITA'	266	13,14%	2	1,33%	86,86%	98,67%	14
15	AREA 15 LAVORI PUBBLICI, OPERE PUBBLICHE, ATTUAZIONE, ESPROPRIAZIONE	1604	13,37%	27	7,20%	86,63%	92,80%	15
16	AREA 16 GOVERNO DEL TERRITORIO, BENI CULTURALI AMBIENTALI E PAESISTICI	300	11,32%	28	18,67%	88,68%	81,33%	16
17	AREA 17 ISTRUZIONE - EDUCAZIONE - FORMAZIONE PROFESSIONALE - POLITICA GIOVANILE E DEL FORUM REGIONALE DELLA GIOVENTU' - OSSERVATORIO REGIONALE	3081	12,27%	12	4,36%	87,73%	95,64%	17
18	AREA 18 ASSISTENZA SOCIALE, ATTIVITA' SOCIALI, SPORT, TEMPO LIBERO, SPETTACOLO	428	16,15%	24	13,71%	83,85%	86,29%	18
19	AREA 19 PIANO SANITARIO REGIONALE E RAPPORTI CON LE AA.SS.LL.	231	13,79%	10	4,44%	86,21%	95,56%	19
20	AREA 20 ASSISTENZA SANITARIA	551	12,67%	13	1,86%	87,33%	98,14%	20
21	AREA 21 PROGRAMMAZIONE E GESTIONE DEI RIFIUTI	96	12,39%	0	0,00%	87,61%	100,00%	21
22	UFFICIO DI PIANO	63	13,26%	8	10,67%	86,74%	89,33%	22
23	UFFICIO COMUNITARIO REGIONALE	12	12,00%	0	0,00%	88,00%	100,00%	23

Incidenza delle assenze rispetto alle giornate lavorative distinte per AA.GG.C. e per ruolo
(elaborazione SETTEMBRE 2012)

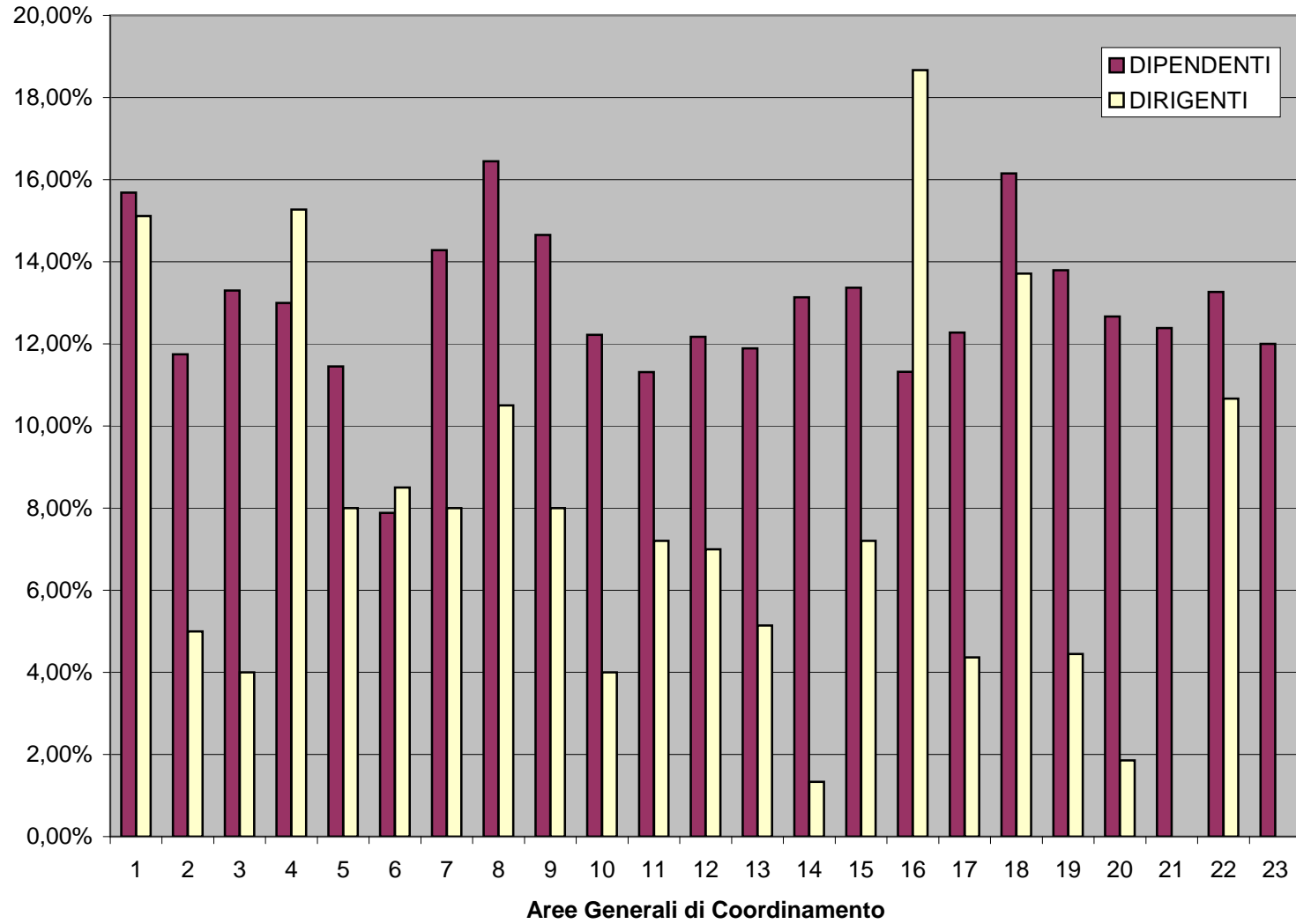

**INCIDENZA DELLE ASSENZE RISPETTO ALLE GIORNATE LAVORATIVE,
DISTINTE PER AA.GG.C. E PER RUOLO (elaborazione mese di AGOSTO 2012)**

AREA	DENOMINAZIONE	N. ASSENZE a giornata intera DIPENDENTI	N. DIPENDENTI	TASSO DI ASSENZA % DIPENDENTI	N. ASSENZE a giornata intera DIRIGENTI	N. DIRIGENTI	TASSO DI ASSENZA % DIRIGENTI	TASSO DI PRESENZA % DIPENDENTI	TASSO DI PRESENZA % DIRIGENTI	AREA
1	AREA 01 GABINETTO PRESIDENTE GIUNTA REGIONALE	2913	264	42,44%	196	19	39,68%	57,56%	60,32%	1
2	AREA 02 AFFARI GENERALI DELLA GIUNTA REGIONALE	592	47	48,45%	60	4	57,69%	51,55%	42,31%	2
3	AREA 03 PROGRAMMAZIONE, PIANI E PROGRAMMI	533	43	47,67%	77	6	49,36%	52,33%	50,64%	3
4	AREA 04 AVVOCATURA	1458	107	52,41%	157	11	54,90%	47,59%	45,10%	4
5	AREA 05 ECOLOGIA, TUTELA DELL'AMBIENTE, DISINQUINAMENTO, PROTEZIONE CIVILE	3876	389	38,32%	101	8	48,56%	61,68%	51,44%	5
6	AREA 06 RICERCA SCIENTIFICA, STATISTICA, SISTEMI INFORMATIVI ED INFORMATICA	1198	102	45,17%	119	8	57,21%	54,83%	42,79%	6
7	AREA 07 AFFARI GENERALI, GESTIONE E FORMAZIONE DEL PERSONALE ORGANIZZAZIONE E METODO	1649	134	47,33%	210	19	42,51%	52,67%	57,49%	7
8	AREA 08 BILANCIO, RAGIONERIA E TRIBUTI	1154	105	42,27%	69	8	33,17%	57,73%	66,83%	8
9	AREA 09 RAPPORTI CON GLI ORGANI NAZIONALI ED INTERNAZIONALI IN MATERIA DI INTERESSE REGIONALE	1152	102	43,44%	65	4	62,50%	56,56%	37,50%	9
10	AREA 10 DEMANIO E PATRIMONIO	2437	254	36,90%	65	5	50,00%	63,10%	50,00%	10
11	AREA 11 SVILUPPO ATTIVITA' SETTORE PRIMARIO	11331	1279	34,07%	304	30	38,97%	65,93%	61,03%	11
12	AREA 12 SVILUPPO ECONOMICO	1078	96	43,19%	91	8	43,75%	56,81%	56,25%	12
13	AREA 13 TURISMO E BENI CULTURALI	904	71	48,97%	75	7	41,21%	51,03%	58,79%	13
14	AREA 14 TRASPORTI E VIABILITA'	820	81	38,94%	32	6	20,51%	61,06%	79,49%	14
15	AREA 15 LAVORI PUBBLICI, OPERE PUBBLICHE, ATTUAZIONE, ESPROPRIAZIONE	5094	482	40,65%	113	15	28,97%	59,35%	71,03%	15
16	AREA 16 GOVERNO DEL TERRITORIO, BENI CULTURALI AMBIENTALI E PAESISTICI	1315	107	47,27%	78	6	50,00%	52,73%	50,00%	16
17	AREA 17 ISTRUZIONE - EDUCAZIONE - FORMAZIONE PROFESSIONALE - POLITICA GIOVANILE E DEL FORUM REGIONALE DELLA GIOVENTU' - OSSERVATORIO REGIONALE	11095	1007	42,38%	164	11	57,34%	57,62%	42,66%	17
18	AREA 18 ASSISTENZA SOCIALE, ATTIVITA' SOCIALI, SPORT, TEMPO LIBERO, SPETTACOLO	1151	106	41,76%	61	7	33,52%	58,24%	66,48%	18
19	AREA 19 PIANO SANITARIO REGIONALE E RAPPORTI CON LE AA.SS.LL.	814	67	46,73%	100	9	42,74%	53,27%	57,26%	19
20	AREA 20 ASSISTENZA SANITARIA	1925	178	41,59%	143	28	19,64%	58,41%	80,36%	20
21	AREA 21 PROGRAMMAZIONE E GESTIONE DEI RIFIUTI	344	31	42,68%	19	2	36,54%	57,32%	63,46%	21
22	UFFICIO DI PIANO	206	19	41,70%	32	3	41,03%	58,30%	58,97%	22
23	UFFICIO COMUNITARIO REGIONALE	43	4	41,35%	7	1	26,92%	58,65%	73,08%	23

Incidenza delle assenze rispetto alle giornate lavorative distinte per AA.GG.C. e per ruolo
(elaborazione AGOSTO 2012)

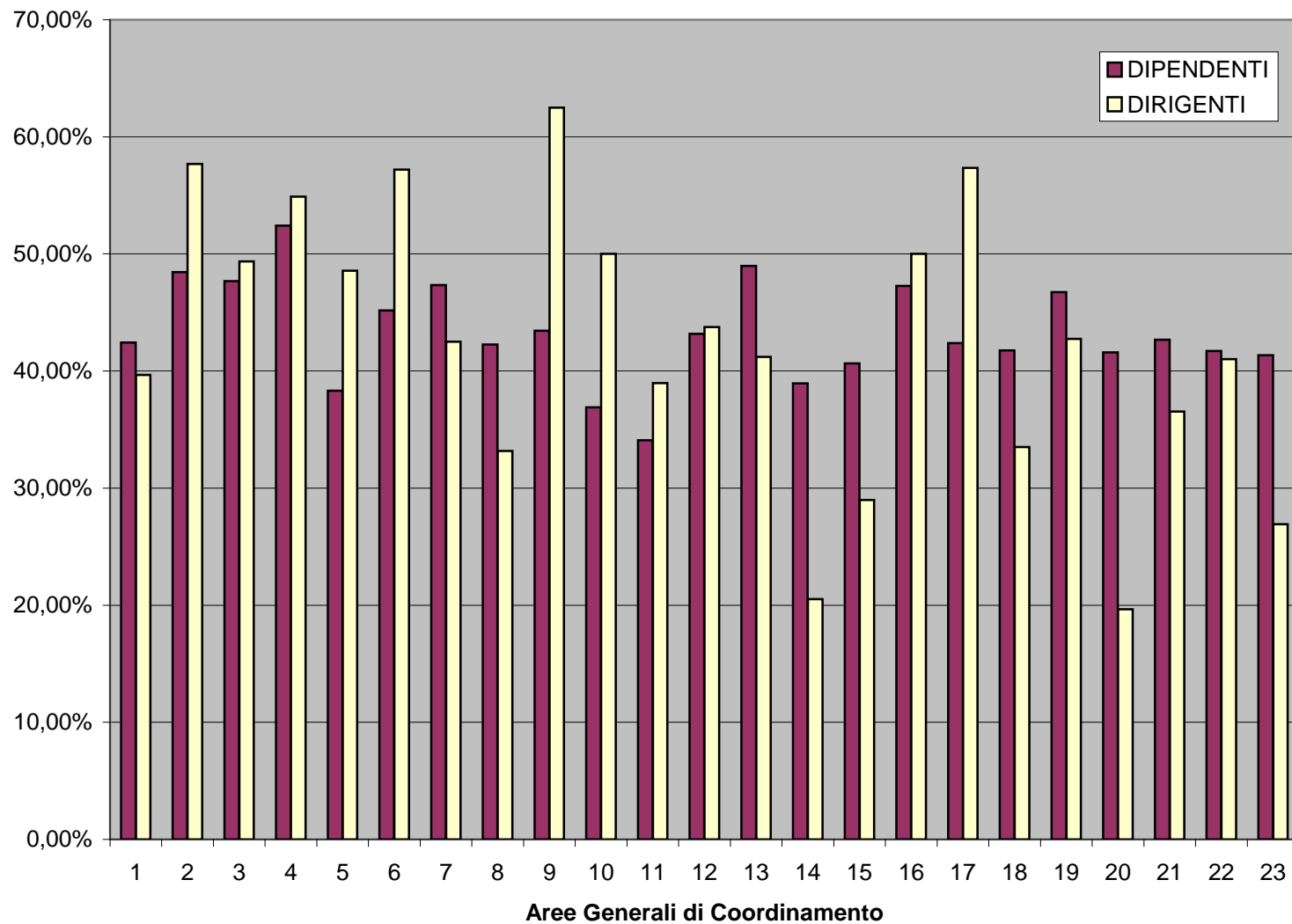

**INCIDENZA DELLE ASSENZE RISPETTO ALLE GIORNATE LAVORATIVE,
DISTINTE PER AA.GG.C. E PER RUOLO (elaborazione mese di LUGLIO 2012)**

AREA	DENOMINAZIONE	N. ASSENZE a giornata intera DIPENDENTI	TASSO DI ASSENZA % DIPENDENTI	N. ASSENZE a giornata intera DIRIGENTI	TASSO DI ASSENZA % DIRIGENTI	TASSO DI PRESENZA % DIPENDENTI	TASSO DI PRESENZA % DIRIGENTI	AREA
1	AREA 01 GABINETTO PRESIDENTE GIUNTA REGIONALE	1369	19,87%	132	26,72%	80,13%	73,28%	1
2	AREA 02 AFFARI GENERALI DELLA GIUNTA REGIONALE	265	21,23%	8	7,69%	78,77%	92,31%	2
3	AREA 03 PROGRAMMAZIONE, PIANI E PROGRAMMI	232	20,75%	19	12,18%	79,25%	87,82%	3
4	AREA 04 AVVOCATURA	633	22,13%	24	8,39%	77,87%	91,61%	4
5	AREA 05 ECOLOGIA, TUTELA DELL'AMBIENTE, DISINQUINAMENTO, PROTEZIONE CIVILE	1757	17,11%	25	12,02%	82,89%	87,98%	5
6	AREA 06 RICERCA SCIENTIFICA, STATISTICA, SISTEMI INFORMATIVI ED INFORMATICA	590	22,25%	25	12,02%	77,75%	87,98%	6
7	AREA 07 AFFARI GENERALI, GESTIONE E FORMAZIONE DEL PERSONALE ORGANIZZAZIONE E METODO	709	20,20%	72	14,57%	79,80%	85,43%	7
8	AREA 08 BILANCIO, RAGIONERIA E TRIBUTI	570	21,28%	33	15,87%	78,72%	84,13%	8
9	AREA 09 RAPPORTI CON GLI ORGANI NAZIONALI ED INTERNAZIONALI IN MATERIA DI INTERESSE REGIONALE	333	13,34%	41	39,42%	86,66%	60,58%	9
10	AREA 10 DEMANIO E PATRIMONIO	1187	18,04%	7	5,38%	81,96%	94,62%	10
11	AREA 11 SVILUPPO ATTIVITA' SETTORE PRIMARIO	5917	17,81%	91	11,67%	82,19%	88,33%	11
12	AREA 12 SVILUPPO ECONOMICO	425	17,03%	36	17,31%	82,97%	82,69%	12
13	AREA 13 TURISMO E BENI CULTURALI	399	21,61%	21	11,54%	78,39%	88,46%	13
14	AREA 14 TRASPORTI E VIABILITA'	398	18,90%	19	12,18%	81,10%	87,82%	14
15	AREA 15 LAVORI PUBBLICI, OPERE PUBBLICHE, ATTUAZIONE, ESPROPRIAZIONE	2413	19,06%	83	21,28%	80,94%	78,72%	15
16	AREA 16 GOVERNO DEL TERRITORIO, BENI CULTURALI AMBIENTALI E PAESISTICI	502	18,04%	38	24,36%	81,96%	75,64%	16
17	AREA 17 ISTRUZIONE - EDUCAZIONE - FORMAZIONE PROFESSIONALE - POLITICA GIOVANILE E DEL FORUM REGIONALE DELLA GIOVENTU' - OSSERVATORIO REGIONALE	4687	17,69%	37	12,94%	82,31%	87,06%	17
18	AREA 18 ASSISTENZA SOCIALE, ATTIVITA' SOCIALI, SPORT, TEMPO LIBERO, SPETTACOLO	544	19,74%	29	15,93%	80,26%	84,07%	18
19	AREA 19 PIANO SANITARIO REGIONALE E RAPPORTI CON LE AA.SS.LL.	356	20,44%	22	9,40%	79,56%	90,60%	19
20	AREA 20 ASSISTENZA SANITARIA	983	21,24%	57	7,56%	78,76%	92,44%	20
21	AREA 21 PROGRAMMAZIONE E GESTIONE DEI RIFIUTI	173	21,46%	2	3,85%	78,54%	96,15%	21
22	UFFICIO DI PIANO	52	10,53%	21	26,92%	89,47%	73,08%	22
23	UFFICIO COMUNITARIO REGIONALE	21	20,19%	0	0,00%	79,81%	100,00%	23

Incidenza delle assenze rispetto alle giornate lavorative distinte per AA.GG.C. e per ruolo
(elaborazione LUGLIO 2012)

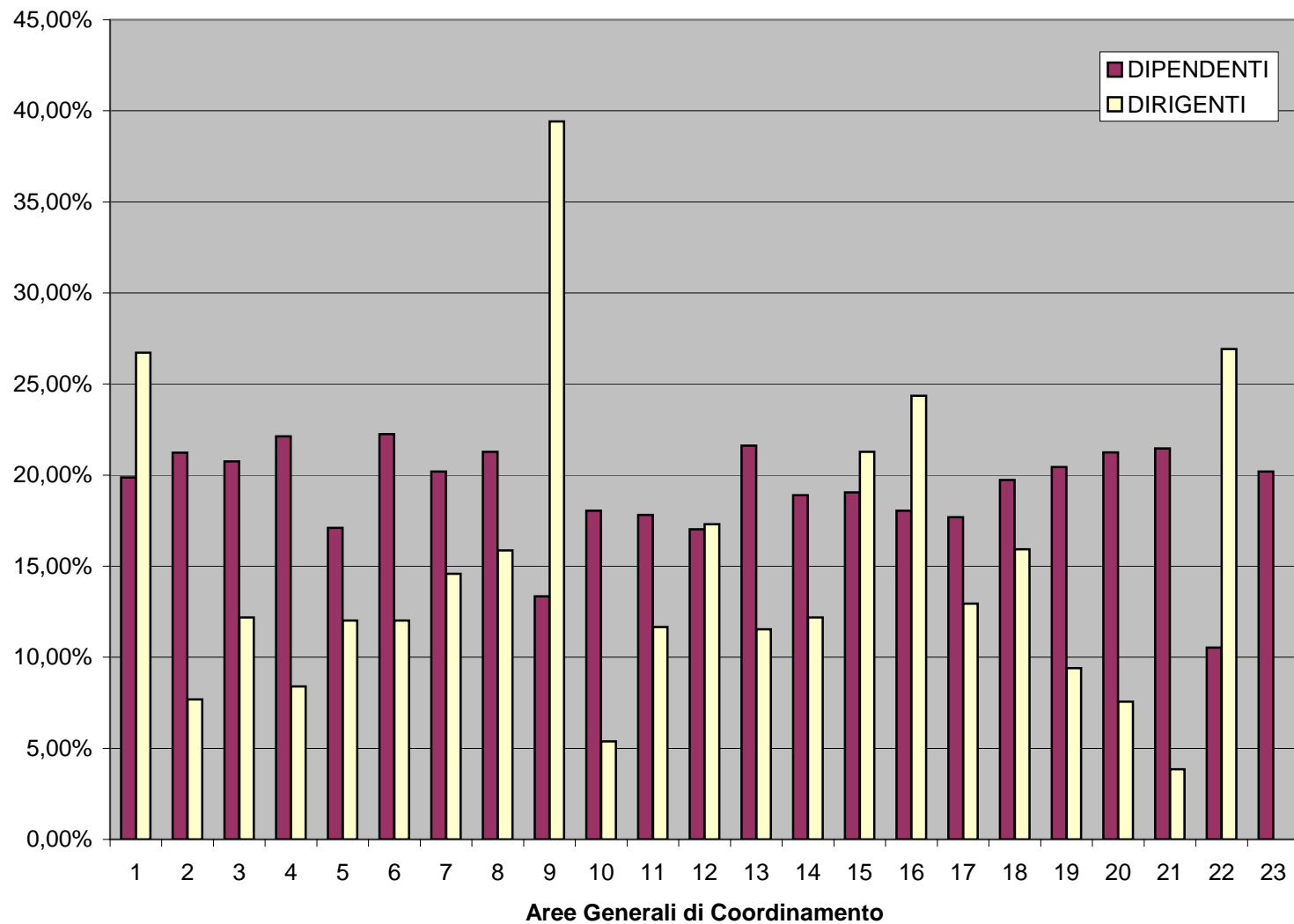

**INCIDENZA DELLE ASSENZE RISPETTO ALLE GIORNATE LAVORATIVE,
DISTINTE PER AA.GG.C. E PER RUOLO (elaborazione mese di GIUGNO 2012)**

AREA	DENOMINAZIONE	N. ASSENZE a giornata intera DIPENDENTI	TASSO DI ASSENZA % DIPENDENTI	N. ASSENZE a giornata intera DIRIGENTI	TASSO DI ASSENZA % DIRIGENTI	TASSO DI PRESENZA % DIPENDENTI	TASSO DI PRESENZA % DIRIGENTI	AREA
1	AREA 01 GABINETTO PRESIDENTE GIUNTA REGIONALE	985	14,87%	63	12,60%	85,13%	87,40%	1
2	AREA 02 AFFARI GENERALI DELLA GIUNTA REGIONALE	176	14,67%	9	9,00%	85,33%	91,00%	2
3	AREA 03 PROGRAMMAZIONE, PIANI E PROGRAMMI	133	12,09%	15	10,00%	87,91%	90,00%	3
4	AREA 04 AVVOCATURA	393	14,69%	19	6,91%	85,31%	93,09%	4
5	AREA 05 ECOLOGIA, TUTELA DELL'AMBIENTE, DISINQUINAMENTO, PROTEZIONE CIVILE	1155	11,55%	23	11,50%	88,45%	88,50%	5
6	AREA 06 RICERCA SCIENTIFICA, STATISTICA, SISTEMI INFORMATIVI ED INFORMATICA	331	13,11%	6	3,00%	86,89%	97,00%	6
7	AREA 07 AFFARI GENERALI, GESTIONE E FORMAZIONE DEL PERSONALE ORGANIZZAZIONE E METODO	586	17,62%	40	8,42%	82,38%	91,58%	7
8	AREA 08 BILANCIO, RAGIONERIA E TRIBUTI	415	16,27%	11	5,50%	83,73%	94,50%	8
9	AREA 09 RAPPORTI CON GLI ORGANI NAZIONALI ED INTERNAZIONALI IN MATERIA DI INTERESSE REGIONALE	250	10,42%	18	18,00%	89,58%	82,00%	9
10	AREA 10 DEMANIO E PATRIMONIO	679	10,69%	9	7,20%	89,31%	92,80%	10
11	AREA 11 SVILUPPO ATTIVITA' SETTORE PRIMARIO	4282	13,30%	53	7,07%	86,70%	92,93%	11
12	AREA 12 SVILUPPO ECONOMICO	372	15,66%	5	2,50%	84,34%	97,50%	12
13	AREA 13 TURISMO E BENI CULTURALI	290	16,34%	17	9,71%	83,66%	90,29%	13
14	AREA 14 TRASPORTI E VIABILITA'	236	11,51%	8	5,33%	88,49%	94,67%	14
15	AREA 15 LAVORI PUBBLICI, OPERE PUBBLICHE, ATTUAZIONE, ESPROPRIAZIONE	1680	13,71%	16	4,27%	86,29%	95,73%	15
16	AREA 16 GOVERNO DEL TERRITORIO, BENI CULTURALI AMBIENTALI E PAESISTICI	287	10,44%	15	10,00%	89,56%	90,00%	16
17	AREA 17 ISTRUZIONE - EDUCAZIONE - FORMAZIONE PROFESSIONALE - POLITICA GIOVANILE E DEL FORUM REGIONALE DELLA GIOVENTU' - OSSERVATORIO REGIONALE	4214	16,25%	12	4,36%	83,75%	95,64%	17
18	AREA 18 ASSISTENZA SOCIALE, ATTIVITA' SOCIALI, SPORT, TEMPO LIBERO, SPETTACOLO	275	10,28%	10	5,71%	89,72%	94,29%	18
19	AREA 19 PIANO SANITARIO REGIONALE E RAPPORTI CON LE AA.SS.LL.	186	11,45%	15	6,67%	88,55%	93,33%	19
20	AREA 20 ASSISTENZA SANITARIA	580	12,89%	25	3,33%	87,11%	96,67%	20
21	AREA 21 PROGRAMMAZIONE E GESTIONE DEI RIFIUTI	106	13,68%	1	2,00%	86,32%	98,00%	21
22	UFFICIO DI PIANO	47	9,40%	0	0,00%	90,60%	100,00%	22
23	UFFICIO COMUNITARIO REGIONALE	3	3,00%	0	0,00%	97,00%	100,00%	23

Incidenza delle assenze rispetto alle giornate lavorative distinte per AA.GG.C. e per ruolo
(elaborazione GIUGNO 2012)

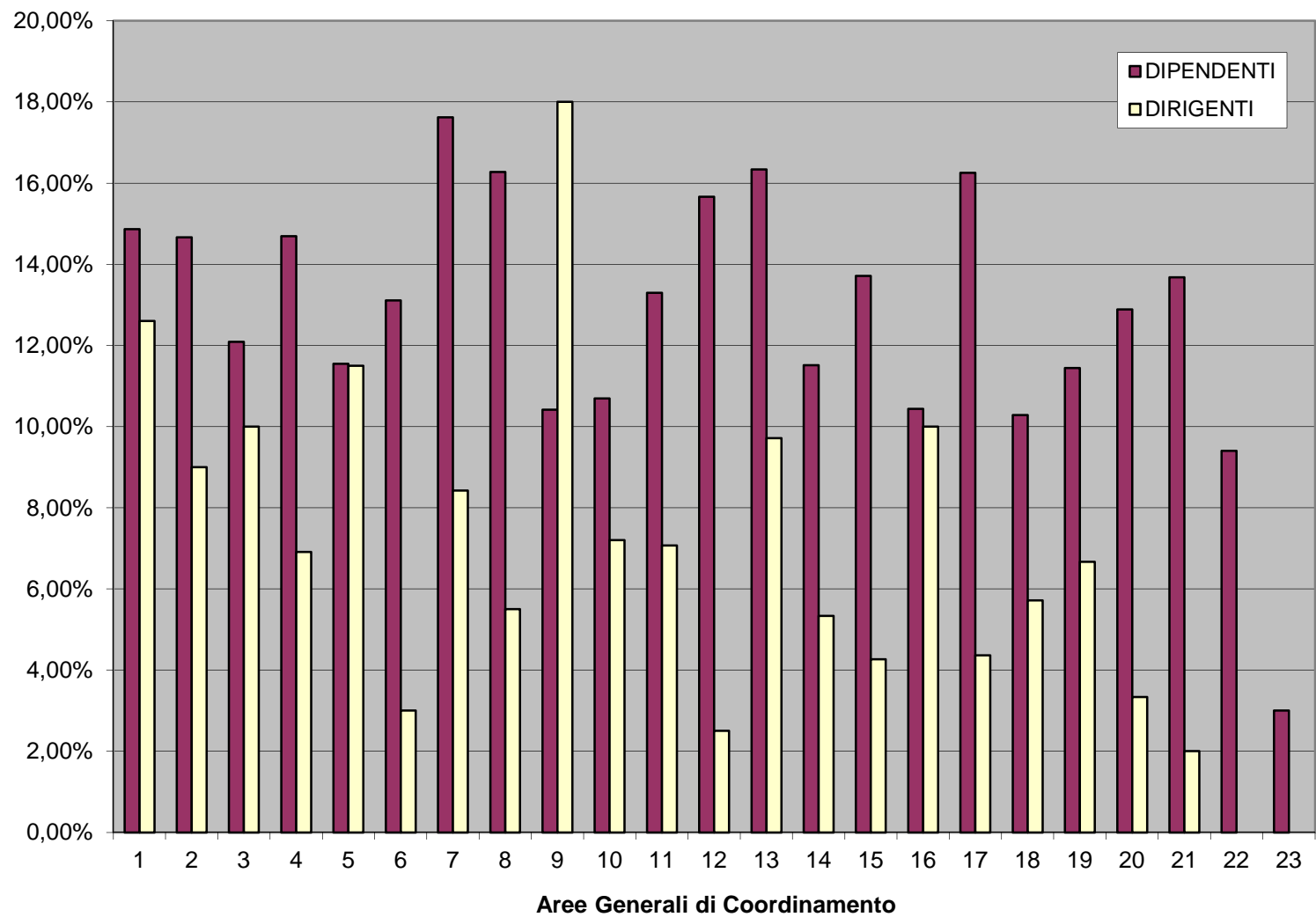

**INCIDENZA DELLE ASSENZE RISPETTO ALLE GIORNATE LAVORATIVE,
DISTINTE PER AA.GG.C. E PER RUOLO (elaborazione mese di MAGGIO 2012)**

AREA	DENOMINAZIONE	N. ASSENZE a giornata intera DIPENDENTI	TASSO DI ASSENZA % DIPENDENTI	N. ASSENZE a giornata intera DIRIGENTI	TASSO DI ASSENZA % DIRIGENTI	TASSO DI PRESENZA % DIPENDENTI	TASSO DI PRESENZA % DIRIGENTI	AREA
1	AREA 01 GABINETTO PRESIDENTE GIUNTA REGIONALE	780	11,32%	42	8,08%	88,68%	91,92%	1
2	AREA 02 AFFARI GENERALI DELLA GIUNTA REGIONALE	130	10,42%	3	2,88%	89,58%	97,12%	2
3	AREA 03 PROGRAMMAZIONE, PIANI E PROGRAMMI	101	8,83%	13	8,33%	91,17%	91,67%	3
4	AREA 04 AVVOCATURA	290	10,42%	3	1,05%	89,58%	98,95%	4
5	AREA 05 ECOLOGIA, TUTELA DELL'AMBIENTE, DISINQUINAMENTO, PROTEZIONE CIVILE	981	9,43%	6	2,88%	90,57%	97,12%	5
6	AREA 06 RICERCA SCIENTIFICA, STATISTICA, SISTEMI INFORMATIVI ED INFORMATICA	199	7,58%	1	0,48%	92,42%	99,52%	6
7	AREA 07 AFFARI GENERALI, GESTIONE E FORMAZIONE DEL PERSONALE ORGANIZZAZIONE E METODO	405	10,18%	30	6,07%	89,82%	93,93%	7
8	AREA 08 BILANCIO, RAGIONERIA E TRIBUTI	396	14,93%	7	3,37%	85,07%	96,63%	8
9	AREA 09 RAPPORTI CON GLI ORGANI NAZIONALI ED INTERNAZIONALI IN MATERIA DI INTERESSE REGIONALE	117	4,69%	20	19,23%	95,31%	80,77%	9
10	AREA 10 DEMANIO E PATRIMONIO	525	7,95%	7	4,49%	92,05%	95,51%	10
11	AREA 11 SVILUPPO ATTIVITA' SETTORE PRIMARIO	3341	9,98%	47	6,03%	90,02%	93,97%	11
12	AREA 12 SVILUPPO ECONOMICO	269	10,89%	17	8,17%	89,11%	91,83%	12
13	AREA 13 TURISMO E BENI CULTURALI	254	13,76%	16	8,79%	86,24%	91,21%	13
14	AREA 14 TRASPORTI E VIABILITA'	213	9,99%	6	3,85%	90,01%	96,15%	14
15	AREA 15 LAVORI PUBBLICI, OPERE PUBBLICHE, ATTUAZIONE, ESPROPRIAZIONE	1437	11,28%	29	6,97%	88,72%	93,03%	15
16	AREA 16 GOVERNO DEL TERRITORIO, BENI CULTURALI AMBIENTALI E PAESISTICI	275	9,62%	10	6,41%	90,38%	93,59%	16
17	AREA 17 ISTRUZIONE - EDUCAZIONE - FORMAZIONE PROFESSIONALE - POLITICA GIOVANILE E DEL FORUM REGIONALE DELLA GIOVENTU' - OSSERVATORIO REGIONALE	2616	9,70%	12	4,20%	90,30%	95,80%	17
18	AREA 18 ASSISTENZA SOCIALE, ATTIVITA' SOCIALI, SPORT, TEMPO LIBERO, SPETTACOLO	272	9,78%	16	8,79%	90,22%	91,21%	18
19	AREA 19 PIANO SANITARIO REGIONALE E RAPPORTI CON LE AA.SS.LL.	165	9,76%	32	13,68%	90,24%	86,32%	19
20	AREA 20 ASSISTENZA SANITARIA	446	9,53%	13	1,92%	90,47%	98,08%	20
21	AREA 21 PROGRAMMAZIONE E GESTIONE DEI RIFIUTI	79	9,80%	3	5,77%	90,20%	94,23%	21
22	UFFICIO DI PIANO	45	8,65%	3	3,85%	91,35%	96,15%	22
23	UFFICIO COMUNITARIO REGIONALE	4	3,85%	0	0,00%	96,15%	100,00%	23

Incidenza delle assenze rispetto alle giornate lavorative distinte per AA.GG.C. e per ruolo
(elaborazione MAGGIO 2012)

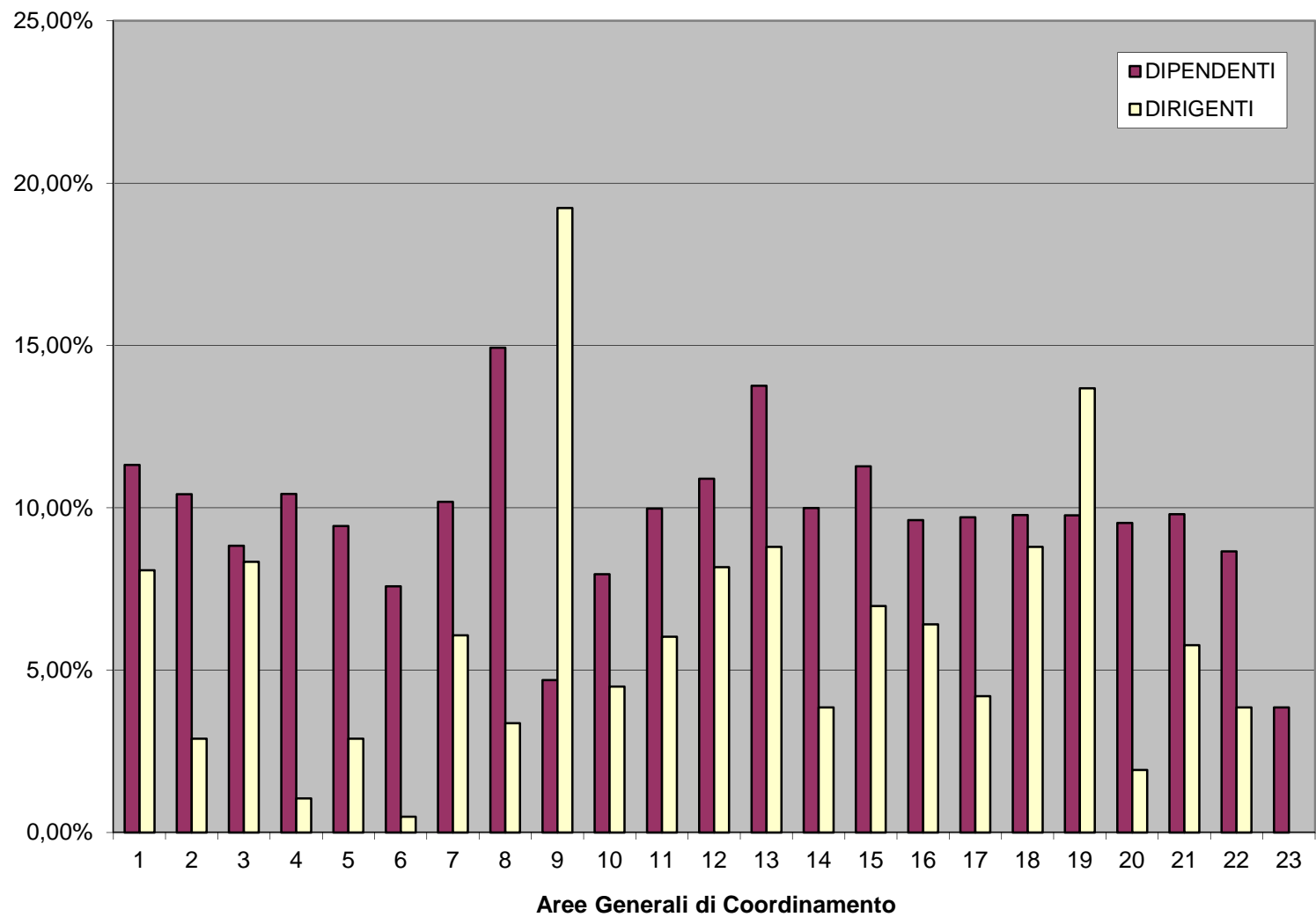

**INCIDENZA DELLE ASSENZE RISPETTO ALLE GIORNATE LAVORATIVE,
DISTINTE PER AA.GG.C. E PER RUOLO (elaborazione mese di APRILE 2012)**

AREA	DENOMINAZIONE	N. ASSENZE a giornata intera DIPENDENTI	TASSO DI ASSENZA % DIPENDENTI	N. ASSENZE a giornata intera DIRIGENTI	TASSO DI ASSENZA % DIRIGENTI	TASSO DI PRESENZA % DIPENDENTI	TASSO DI PRESENZA % DIRIGENTI	AREA
1	AREA 01 GABINETTO PRESIDENTE GIUNTA REGIONALE	748	12,23%	36	7,45%	87,77%	92,55%	1
2	AREA 02 AFFARI GENERALI DELLA GIUNTA REGIONALE	162	15,65%	9	9,78%	84,35%	90,22%	2
3	AREA 03 PROGRAMMAZIONE, PIANI E PROGRAMMI	138	13,64%	15	9,32%	86,36%	90,68%	3
4	AREA 04 AVVOCATURA	358	14,68%	18	7,11%	85,32%	92,89%	4
5	AREA 05 ECOLOGIA, TUTELA DELL'AMBIENTE, DISINQUINAMENTO, PROTEZIONE CIVILE	1113	12,01%	13	7,07%	87,99%	92,93%	5
6	AREA 06 RICERCA SCIENTIFICA, STATISTICA, SISTEMI INFORMATIVI ED INFORMATICA	317	13,65%	21	11,41%	86,35%	88,59%	6
7	AREA 07 AFFARI GENERALI, GESTIONE E FORMAZIONE DEL PERSONALE ORGANIZZAZIONE E METODO	432	13,81%	58	13,27%	86,19%	86,73%	7
8	AREA 08 BILANCIO, RAGIONERIA E TRIBUTI	345	14,42%	18	9,78%	85,58%	90,22%	8
9	AREA 09 RAPPORTI CON GLI ORGANI NAZIONALI ED INTERNAZIONALI IN MATERIA DI INTERESSE REGIONALE	167	7,56%	25	27,17%	92,44%	72,83%	9
10	AREA 10 DEMANIO E PATRIMONIO	547	9,36%	13	9,42%	90,64%	90,58%	10
11	AREA 11 SVILUPPO ATTIVITA' SETTORE PRIMARIO	4109	13,89%	68	9,86%	86,11%	90,14%	11
12	AREA 12 SVILUPPO ECONOMICO	279	12,64%	27	14,67%	87,36%	85,33%	12
13	AREA 13 TURISMO E BENI CULTURALI	286	17,76%	25	15,53%	82,24%	84,47%	13
14	AREA 14 TRASPORTI E VIABILITA'	213	11,43%	12	7,45%	88,57%	92,55%	14
15	AREA 15 LAVORI PUBBLICI, OPERE PUBBLICHE, ATTUAZIONE, ESPROPRIAZIONE	1552	13,80%	24	6,52%	86,20%	93,48%	15
16	AREA 16 GOVERNO DEL TERRITORIO, BENI CULTURALI AMBIENTALI E PAESISTICI	398	15,73%	18	13,04%	84,27%	86,96%	16
17	AREA 17 ISTRUZIONE - EDUCAZIONE - FORMAZIONE PROFESSIONALE - POLITICA GIOVANILE E DEL FORUM REGIONALE DELLA GIOVENTU' - OSSERVATORIO REGIONALE	3801	15,77%	17	7,39%	84,23%	92,61%	17
18	AREA 18 ASSISTENZA SOCIALE, ATTIVITA' SOCIALI, SPORT, TEMPO LIBERO, SPETTACOLO	298	12,00%	23	14,29%	88,00%	85,71%	18
19	AREA 19 PIANO SANITARIO REGIONALE E RAPPORTI CON LE AA.SS.II.	222	14,41%	38	18,36%	85,59%	81,64%	19
20	AREA 20 ASSISTENZA SANITARIA	528	12,68%	50	8,36%	87,32%	91,64%	20
21	AREA 21 PROGRAMMAZIONE E GESTIONE DEI RIFIUTI	101	13,31%	6	13,04%	86,69%	86,96%	21
22	UFFICIO DI PIANO	68	14,78%	3	4,35%	85,22%	95,65%	22
23	UFFICIO COMUNITARIO REGIONALE	3	3,26%	0	0,00%	96,74%	100,00%	23

Incidenza delle assenze rispetto alle giornate lavorative distinte per AA.GG.C. e per ruolo
(elaborazione APRILE 2012)

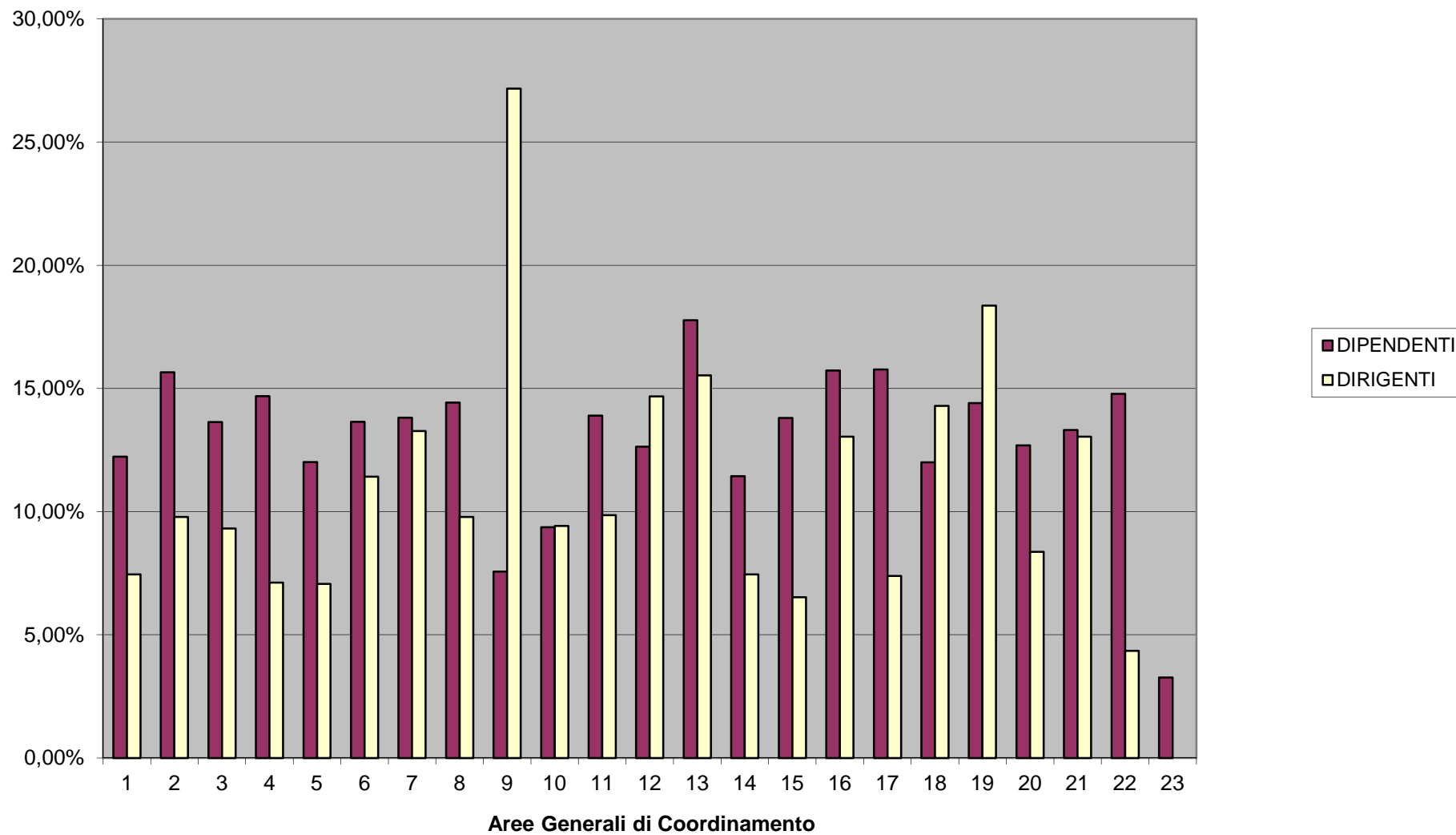

**INCIDENZA DELLE ASSENZE RISPETTO ALLE GIORNATE LAVORATIVE,
DISTINTE PER AA.GG.C. E PER RUOLO (elaborazione mese di MARZO 2012)**

AREA	DENOMINAZIONE	N. ASSENZE a giornata intera DIPENDENTI	TASSO DI ASSENZA % DIPENDENTI	N. ASSENZE a giornata intera DIRIGENTI	TASSO DI ASSENZA % DIRIGENTI	TASSO DI PRESENZA % DIPENDENTI
1	AREA 01 GABINETTO PRESIDENTE GIUNTA REGIONALE	698	9,76%	41	7,23%	90,24%
2	AREA 02 AFFARI GENERALI DELLA GIUNTA REGIONALE	169	13,91%	4	3,70%	86,09%
3	AREA 03 PROGRAMMAZIONE, PIANI E PROGRAMMI	125	10,52%	4	2,12%	89,48%
4	AREA 04 AVVOCATURA	330	11,53%	12	4,04%	88,47%
5	AREA 05 ECOLOGIA, TUTELA DELL'AMBIENTE, DISINQUINAMENTO, PROTEZIONE CIVILE	956	8,79%	7	3,24%	91,21%
6	AREA 06 RICERCA SCIENTIFICA, STATISTICA, SISTEMI INFORMATIVI ED INFORMATICA	226	8,29%	7	3,24%	91,71%
7	AREA 07 AFFARI GENERALI, GESTIONE E FORMAZIONE DEL PERSONALE ORGANIZZAZIONE E METODO	438	12,02%	30	5,85%	87,98%
8	AREA 08 BILANCIO, RAGIONERIA E TRIBUTI	344	12,25%	15	6,94%	87,75%
9	AREA 09 RAPPORTI CON GLI ORGANI NAZIONALI ED INTERNAZIONALI IN MATERIA DI INTERESSE REGIONALE	150	5,97%	9	8,33%	94,03%
10	AREA 10 DEMANIO E PATRIMONIO	530	7,73%	8	4,94%	92,27%
11	AREA 11 SVILUPPO ATTIVITA' SETTORE PRIMARIO	3408	9,72%	58	7,16%	90,28%
12	AREA 12 SVILUPPO ECONOMICO	273	10,42%	28	12,96%	89,58%
13	AREA 13 TURISMO E BENI CULTURALI	228	12,06%	25	13,23%	87,94%
14	AREA 14 TRASPORTI E VIABILITA'	220	10,06%	22	11,64%	89,94%
15	AREA 15 LAVORI PUBBLICI, OPERE PUBBLICHE, ATTUAZIONE, ESPROPRIAZIONE	1399	10,62%	23	5,32%	89,38%
16	AREA 16 GOVERNO DEL TERRITORIO, BENI CULTURALI AMBIENTALI E PAESISTICI	286	9,54%	8	4,94%	90,46%
17	AREA 17 ISTRUZIONE - EDUCAZIONE - FORMAZIONE PROFESSIONALE - POLITICA GIOVANILE E DEL FORUM REGIONALE DELLA GIOVENTU' - OSSERVATORIO REGIONALE	2738	9,63%	8	2,96%	90,37%
18	AREA 18 ASSISTENZA SOCIALE, ATTIVITA' SOCIALI, SPORT, TEMPO LIBERO, SPETTACOLO	291	10,07%	4	2,12%	89,93%
19	AREA 19 PIANO SANITARIO REGIONALE E RAPPORTI CON LE AA.SS.LL.	177	9,78%	17	7,00%	90,22%
20	AREA 20 ASSISTENZA SANITARIA	458	9,27%	44	6,27%	90,73%
21	AREA 21 PROGRAMMAZIONE E GESTIONE DEI RIFIUTI	93	10,44%	2	3,70%	89,56%
22	UFFICIO DI PIANO	76	14,07%	0	0,00%	85,93%
23	UFFICIO COMUNITARIO REGIONALE	9	8,33%	0	0,00%	91,67%

Incidenza delle assenze rispetto alle giornate lavorative distinte per AA.GG.C. e per ruolo
(elaborazione marzo 2012)

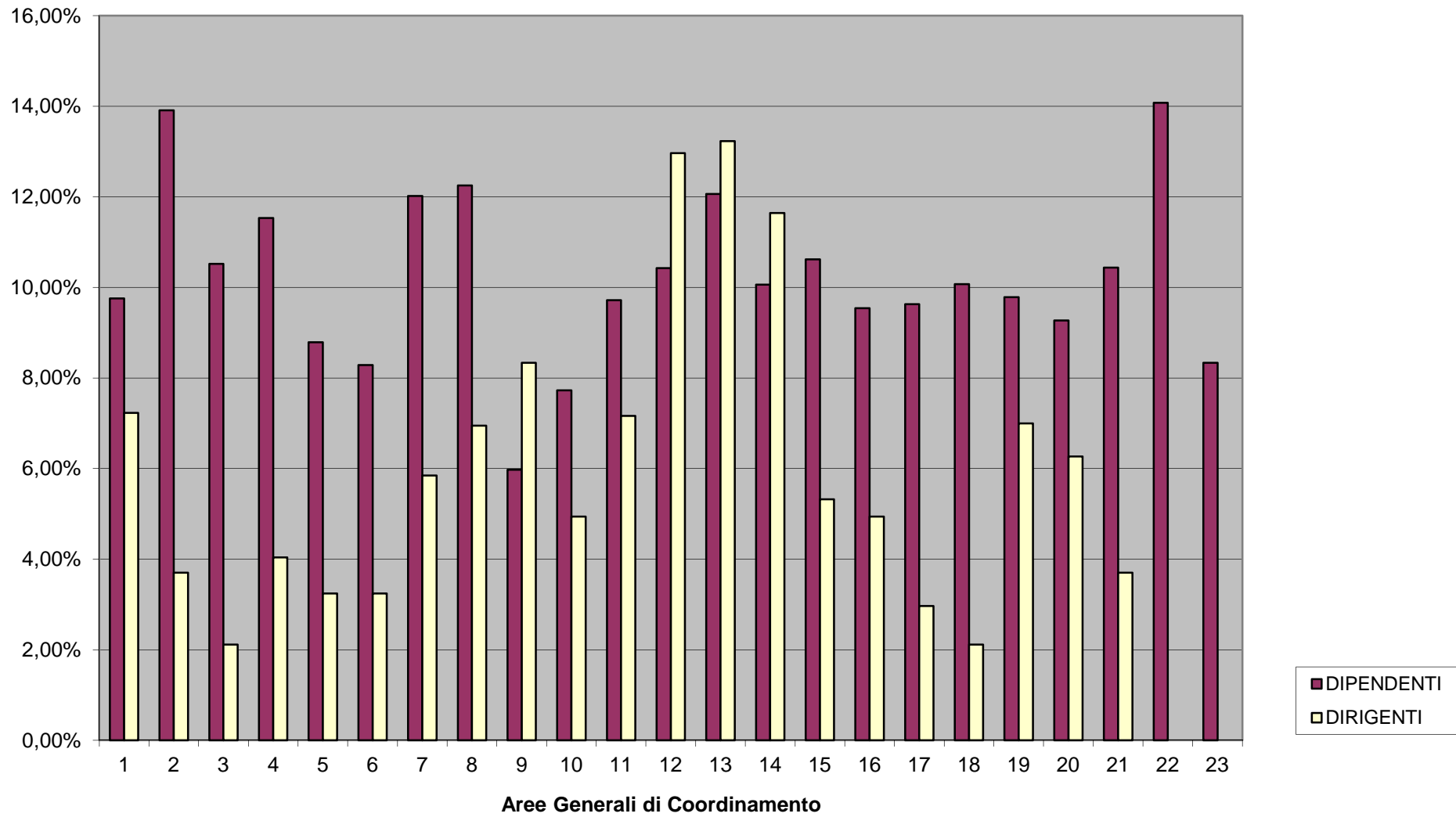

**INCIDENZA DELLE ASSENZE RISPETTO ALLE GIORNATE LAVORATIVE,
DISTINTE PER AA.GG.C. E PER RUOLO (elaborazione mese di FEBBRAIO 2012)**

AREA	DENOMINAZIONE	N. ASSENZE a giornata intera DIPENDENTI	TASSO DI ASSENZA % DIPENDENTI	N. ASSENZE a giornata intera DIRIGENTI	TASSO DI ASSENZA % DIRIGENTI	TASSO DI PRESENZA % DIPENDENTI	TASSO DI PRESENZA % DIRIGENTI
1	AREA 01 GABINETTO PRESIDENTE GIUNTA REGIONALE	909	13,62%	55	10,48%	86,38%	89,52%
2	AREA 02 AFFARI GENERALI DELLA GIUNTA REGIONALE	198	18,00%	4	4,00%	82,00%	96,00%
3	AREA 03 PROGRAMMAZIONE, PIANI E PROGRAMMI	131	11,91%	5	2,86%	88,09%	97,14%
4	AREA 04 AVVOCATURA	338	12,64%	12	4,36%	87,36%	95,64%
5	AREA 05 ECOLOGIA, TUTELA DELL'AMBIENTE, DISINQUINAMENTO, PROTEZIONE CIVILE	1117	11,17%	6	3,00%	88,83%	97,00%
6	AREA 06 RICERCA SCIENTIFICA, STATISTICA, SISTEMI INFORMATIVI ED INFORMATICA	228	9,03%	11	5,50%	90,97%	94,50%
7	AREA 07 AFFARI GENERALI, GESTIONE E FORMAZIONE DEL PERSONALE ORGANIZZAZIONE E METODO	452	13,49%	34	7,16%	86,51%	92,84%
8	AREA 08 BILANCIO, RAGIONERIA E TRIBUTI	398	15,02%	14	7,00%	84,98%	93,00%
9	AREA 09 RAPPORTI CON GLI ORGANI NAZIONALI ED INTERNAZIONALI IN MATERIA DI INTERESSE REGIONALE	238	10,35%	11	11,00%	89,65%	89,00%
10	AREA 10 DEMANIO E PATRIMONIO	562	8,89%	9	6,00%	91,11%	94,00%
11	AREA 11 SVILUPPO ATTIVITA' SETTORE PRIMARIO	3715	11,41%	57	7,60%	88,59%	92,40%
12	AREA 12 SVILUPPO ECONOMICO	301	12,41%	42	21,00%	87,59%	79,00%
13	AREA 13 TURISMO E BENI CULTURALI	238	13,41%	27	15,43%	86,59%	84,57%
14	AREA 14 TRASPORTI E VIABILITA'	244	12,05%	4	2,29%	87,95%	97,71%
15	AREA 15 LAVORI PUBBLICI, OPERE PUBBLICHE, ATTUAZIONE, ESPROPRIAZIONE	1633	13,36%	41	10,25%	86,64%	89,75%
16	AREA 16 GOVERNO DEL TERRITORIO, BENI CULTURALI AMBIENTALI E PAESISTICI	258	9,21%	13	8,67%	90,79%	91,33%
17	AREA 17 ISTRUZIONE - EDUCAZIONE - FORMAZIONE PROFESSIONALE - POLITICA GIOVANILE E DEL FORUM REGIONALE DELLA GIOVENTU' - OSSERVATORIO REGIONALE	3398	12,85%	9	3,60%	87,15%	96,40%
18	AREA 18 ASSISTENZA SOCIALE, ATTIVITA' SOCIALI, SPORT, TEMPO LIBERO, SPETTACOLO	373	13,94%	21	12,00%	86,06%	88,00%
19	AREA 19 PIANO SANITARIO REGIONALE E RAPPORTI CON LE AA.SS.LL.	191	11,07%	8	3,56%	88,93%	96,44%
20	AREA 20 ASSISTENZA SANITARIA	524	11,58%	53	8,15%	88,42%	91,85%
21	AREA 21 PROGRAMMAZIONE E GESTIONE DEI RIFIUTI	99	12,00%	8	16,00%	88,00%	84,00%
22	UFFICIO DI PIANO	69	13,80%	1	1,33%	86,20%	98,67%
23	UFFICIO COMUNITARIO REGIONALE	6	6,00%	0	0,00%	94,00%	100,00%

Incidenza delle assenze rispetto alle giornate lavorative distinte per AA.GG.C. e per ruolo
(elaborazione febbraio 2012)

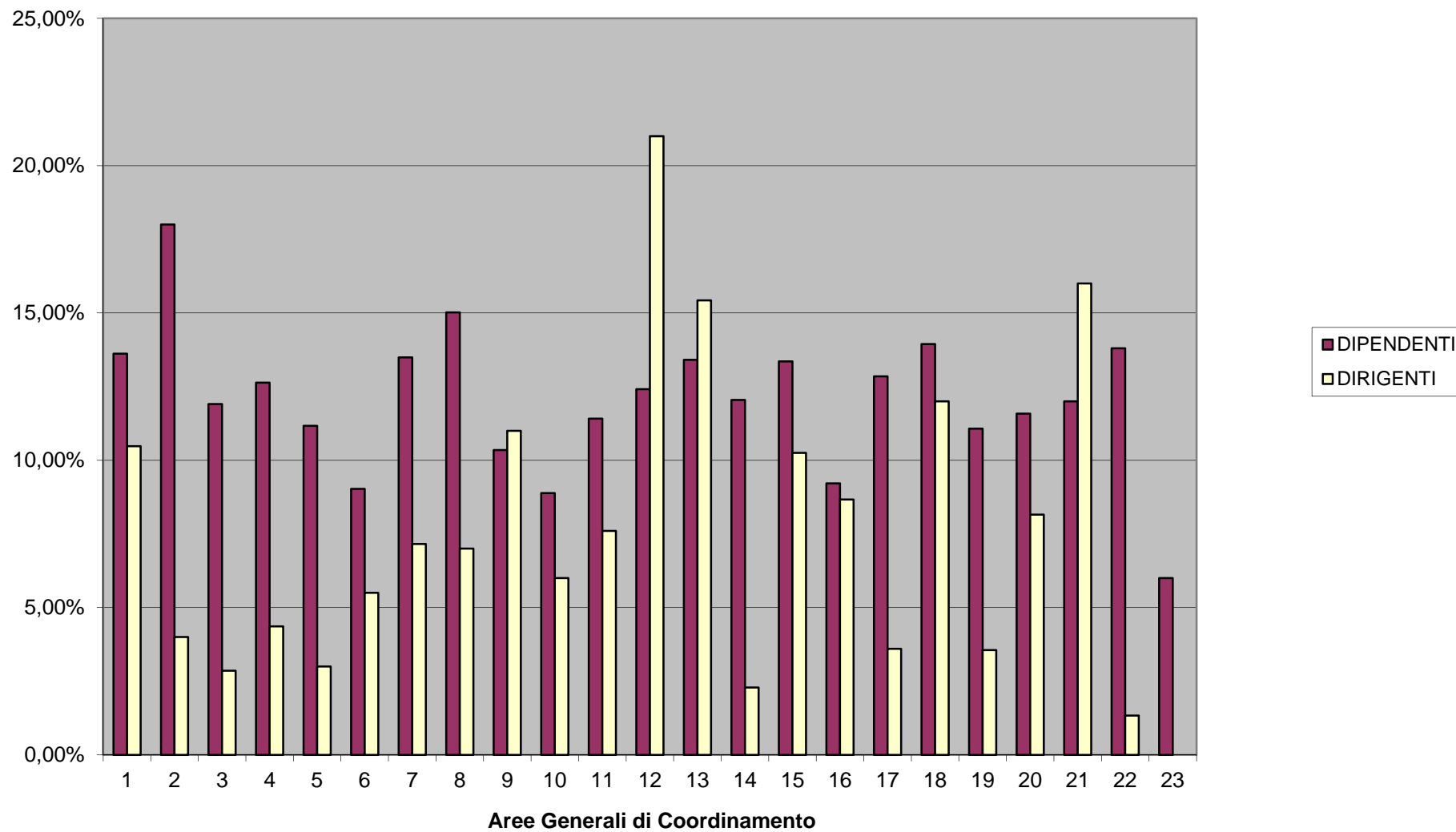

**INCIDENZA DELLE ASSENZE RISPETTO ALLE GIORNATE LAVORATIVE,
DISTINTE PER AA.GG.C. E PER RUOLO (elaborazione mese di GENNAIO 2012)**

AREA	DENOMINAZIONE	N. ASSENZE a giornata intera DIPENDENTI	TASSO DI ASSENZA % DIPENDENTI	N. ASSENZE a giornata intera DIRIGENTI	TASSO DI ASSENZA % DIRIGENTI	TASSO DI PRESENZA % DIPENDENTI	TASSO DI PRESENZA % DIRIGENTI	AREA
1	AREA 01 GABINETTO PRESIDENTE GIUNTA REGIONALE	883	13,13%	63	12,00%	86,87%	88,00%	1
2	AREA 02 AFFARI GENERALI DELLA GIUNTA REGIONALE	224	20,36%	6	6,00%	79,64%	94,00%	2
3	AREA 03 PROGRAMMAZIONE, PIANI E PROGRAMMI	175	15,22%	18	10,29%	84,78%	89,71%	3
4	AREA 04 AVVOCATURA	404	15,10%	46	16,73%	84,90%	83,27%	4
5	AREA 05 ECOLOGIA, TUTELA DELL'AMBIENTE, DISINQUINAMENTO, PROTEZIONE CIVILE	1164	11,64%	13	6,50%	88,36%	93,50%	5
6	AREA 06 RICERCA SCIENTIFICA, STATISTICA, SISTEMI INFORMATIVI ED INFORMATICA	357	14,42%	25	12,50%	85,58%	87,50%	6
7	AREA 07 AFFARI GENERALI, GESTIONE E FORMAZIONE DEL PERSONALE ORGANIZZAZIONE E METODO	542	16,06%	59	12,42%	83,94%	87,58%	7
8	AREA 08 BILANCIO, RAGIONERIA E TRIBUTI	384	14,22%	24	12,00%	85,78%	88,00%	8
9	AREA 09 RAPPORTI CON GLI ORGANI NAZIONALI ED INTERNAZIONALI IN MATERIA DI INTERESSE REGIONALE	211	9,27%	7	7,00%	90,73%	93,00%	9
10	AREA 10 DEMANIO E PATRIMONIO	643	10,17%	6	4,00%	89,83%	96,00%	10
11	AREA 11 SVILUPPO ATTIVITA' SETTORE PRIMARIO	4029	12,35%	77	10,27%	87,65%	89,73%	11
12	AREA 12 SVILUPPO ECONOMICO	347	14,31%	20	10,00%	85,69%	90,00%	12
13	AREA 13 TURISMO E BENI CULTURALI	317	17,37%	32	18,29%	82,63%	81,71%	13
14	AREA 14 TRASPORTI E VIABILITA'	256	12,49%	24	13,71%	87,51%	86,29%	14
15	AREA 15 LAVORI PUBBLICI, OPERE PUBBLICHE, ATTUAZIONE, ESPROPRIAZIONE	1665	13,70%	62	15,50%	86,30%	84,50%	15
16	AREA 16 GOVERNO DEL TERRITORIO, BENI CULTURALI AMBIENTALI E PAESISTICI	280	10,00%	32	21,33%	90,00%	78,67%	16
17	AREA 17 ISTRUZIONE - EDUCAZIONE - FORMAZIONE PROFESSIONALE - POLITICA GIOVANILE E DEL FORUM REGIONALE DELLA GIOVENTU' - OSSERVATORIO REGIONALE	3321	12,45%	15	6,00%	87,55%	94,00%	17
18	AREA 18 ASSISTENZA SOCIALE, ATTIVITA' SOCIALI, SPORT, TEMPO LIBERO, SPETTACOLO	368	13,76%	16	9,14%	86,24%	90,86%	18
19	AREA 19 PIANO SANITARIO REGIONALE E RAPPORTI CON LE AA.SS.LL.	219	12,34%	24	10,67%	87,66%	89,33%	19
20	AREA 20 ASSISTENZA SANITARIA	580	12,82%	65	10,00%	87,18%	90,00%	20
21	AREA 21 PROGRAMMAZIONE E GESTIONE DEI RIFIUTI	137	16,61%	1	2,00%	83,39%	98,00%	21
22	UFFICIO DI PIANO	56	11,20%	8	10,67%	88,80%	89,33%	22
23	UFFICIO COMUNITARIO REGIONALE	0	0,00%	0	0,00%	100,00%	100,00%	23

Incidenza delle assenze rispetto alle giornate lavorative distinte per AA.GG.C. e per ruolo
(elaborazione gennaio 2012)

